

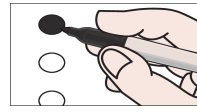

**Franklin County, Washington, Official Special Election Ballot**  
 Condado de Franklin, Washington, Boleta Oficial de las Elecciones Especiales  
**Tuesday, February 10, 2026**  
 Martes, 10 de Febrero de 2026



**SAMPLE**

Instructions	Instrucciones
To vote, use a blue or black ink pen to fill in the oval to the left of your choice.	Para votar, use una pluma con tinta azul o negra y llene el óvalo a la izquierda de su selección.
If you make a mistake, draw a line through the incorrect choice. You then have the option to make another choice.	Si comete un error, trace una línea sobre la selección equivocada. Luego puede seleccionar otra opción.
Vote for one. More than one vote for a contest will be considered an overvote and no votes for that contest will be counted.	Vote por uno. Más de un voto por una contienda será considerado como voto en exceso y ningún voto por esa contienda se contará.
To request a replacement ballot, call (509) 545-3538.	Para solicitar una boleta de reemplazo, llame al (509) 545-3538.
For a list of the people and organizations that donated to state and local candidates and ballot measure campaigns, visit <a href="http://www.pdc.wa.gov">www.pdc.wa.gov</a> .	Para una lista de las personas y organizaciones que donaron a candidatos locales y estatales y a campañas de propuestas de ley en la boleta, visite <a href="http://www.pdc.wa.gov">www.pdc.wa.gov</a> .

Local Measure / Propuesta de Ley Local	Local Measure / Propuesta de Ley Local	Local Measure / Propuesta de Ley Local																																																																											
<p><b>Submitted by Kahlotus School District No. 56</b>                      Presentado por Distrito Escolar de Kahlotus N° 56</p> <p><b>Proposition No. 1</b>                      Replacement of Expiring Educational Programs and Operation Levy</p> <p>The Board of Directors of Kahlotus School District #56 adopted Resolution #26-02, proposing replacement of the expiring educational funding levy. This proposition would authorize the District to levy the following excess taxes, in place of an expiring levy, upon all taxable property within the District, for support of the District's General Fund educational programs and operations expenses not funded by the State:</p> <table border="1"> <thead> <tr> <th colspan="3">Approximate Levy Rate/\$1000 Assessed</th> </tr> <tr> <th>Levy Collection Year</th> <th>Value</th> <th>Levy Amount</th> </tr> </thead> <tbody> <tr> <td>2027</td> <td>\$ 1.47</td> <td>\$ 140,000</td> </tr> <tr> <td>2028</td> <td>\$ 1.43</td> <td>\$ 140,000</td> </tr> </tbody> </table> <p>Should the proposition be approved?</p> <p>Propuesta N° 1                      Reemplazo de Exacción que se Vence para Programas Educativos y Operación</p> <p>La Junta Directiva del Distrito Escolar de Kahlotus #56 adoptó la Resolución #26-02, que propone el reemplazo de la exacción para financiar la educación que está por vencer. Esta propuesta le autorizaría al Distrito la recaudación de los siguientes impuestos excedentes, reemplazando la exacción que se vence, sobre toda propiedad tasable dentro del Distrito, para cubrir los gastos de los programas educativos y las operaciones del Fondo General del Distrito que no son financiados por el Estado:</p> <table border="1"> <thead> <tr> <th>Año de Colección de la Exacción</th> <th>Tasa Aproximada de la Exacción/\$1000 Valor Calculado</th> <th>Cantidad de Exacción</th> </tr> </thead> <tbody> <tr> <td>2027</td> <td>\$ 1.47</td> <td>\$ 140,000</td> </tr> <tr> <td>2028</td> <td>\$ 1.43</td> <td>\$ 140,000</td> </tr> </tbody> </table> <p>¿Debería ser aprobada la propuesta?</p> <p><input type="radio"/> Levy Yes / Exacción Sí</p> <p><input type="radio"/> Levy No / Exacción No</p>	Approximate Levy Rate/\$1000 Assessed			Levy Collection Year	Value	Levy Amount	2027	\$ 1.47	\$ 140,000	2028	\$ 1.43	\$ 140,000	Año de Colección de la Exacción	Tasa Aproximada de la Exacción/\$1000 Valor Calculado	Cantidad de Exacción	2027	\$ 1.47	\$ 140,000	2028	\$ 1.43	\$ 140,000	<p><b>North Franklin School District No. J51-162</b>                      Distrito Escolar de North Franklin N° J51-162</p> <p><b>Proposition No. 1</b>                      Replacement of Expiring Educational Programs and Operation Levy</p> <p>The Board of Directors of North Franklin School District No. J51-162 adopted Resolution No. 550, concerning a proposition to finance educational programs and operation expenses. This proposition would authorize the District to meet the educational needs of its students by levying the following excess taxes, in place of an expiring levy, on all taxable property within the District, for support of the District's educational programs and operation expenses not funded by the State of Washington:</p> <table border="1"> <thead> <tr> <th colspan="3">Estimated Levy Rate/\$1,000 Assessed</th> </tr> <tr> <th>Collection Year</th> <th>Value</th> <th>Levy Amount</th> </tr> </thead> <tbody> <tr> <td>2027</td> <td>\$1.56</td> <td>\$2,700,000</td> </tr> <tr> <td>2028</td> <td>\$1.57</td> <td>\$2,800,000</td> </tr> </tbody> </table> <p>all as provided in Resolution No. 550. Should this proposition be approved?</p> <p>Propuesta N° 1                      Reemplazo de Exacción que se Vence para Programas Educativos y Operación</p> <p>La Junta Directiva del Distrito Escolar de North Franklin N° J51-162 adoptó la Resolución N° 550, concerniente a una propuesta para financiar programas educativos y gastos de operación. Esta propuesta le autorizaría al Distrito cubrir las necesidades educativas de sus estudiantes por medio de la recaudación de los siguientes impuestos excedentes, reemplazando la exacción que se vence, sobre toda propiedad tasable dentro del Distrito, para cubrir los programas educativos y gastos de operación del Distrito que no son financiados por el Estado de Washington:</p> <table border="1"> <thead> <tr> <th>Año de Colección</th> <th>Tasa Estimada de la Exacción/\$1,000 Valor Calculado</th> <th>Cantidad de Exacción</th> </tr> </thead> <tbody> <tr> <td>2027</td> <td>\$1.56</td> <td>\$2,700,000</td> </tr> <tr> <td>2028</td> <td>\$1.57</td> <td>\$2,800,000</td> </tr> </tbody> </table> <p>tal como se explica en la Resolución N° 550.                      ¿Debería ser aprobada esta propuesta?</p> <p><input type="radio"/> Levy Yes / Exacción Sí</p> <p><input type="radio"/> Levy No / Exacción No</p>	Estimated Levy Rate/\$1,000 Assessed			Collection Year	Value	Levy Amount	2027	\$1.56	\$2,700,000	2028	\$1.57	\$2,800,000	Año de Colección	Tasa Estimada de la Exacción/\$1,000 Valor Calculado	Cantidad de Exacción	2027	\$1.56	\$2,700,000	2028	\$1.57	\$2,800,000	<p><b>Othello School District No. 147-163-55</b>                      Distrito Escolar de Othello N° 147-163-55</p> <p><b>Proposition No. 1</b>                      Replacement Educational Programs and Operation Levy</p> <p>The Board of Directors of Othello School District No. 147-163-55 adopted Resolution No. 26-002, concerning a proposition to finance educational programs and operation expenses. This proposition would fund operations, including athletics, guidance counselors, custodial, maintenance, technology, security, certified staff contract costs, curriculum, community events and early learning, and authorize the District to levy the following excess taxes, replacing an expiring levy, on all taxable property within the District:</p> <table border="1"> <thead> <tr> <th colspan="3">Estimated Levy Rate/\$1,000 Assessed</th> </tr> <tr> <th>Collection Year</th> <th>Value</th> <th>Levy Amount</th> </tr> </thead> <tbody> <tr> <td>2027</td> <td>\$1.50</td> <td>\$4,185,335</td> </tr> <tr> <td>2028</td> <td>\$1.50</td> <td>\$4,603,868</td> </tr> <tr> <td>2029</td> <td>\$1.50</td> <td>\$5,064,255</td> </tr> <tr> <td>2030</td> <td>\$1.50</td> <td>\$5,570,680</td> </tr> </tbody> </table> <p>all as provided in Resolution No. 26-002. Should this proposition be approved?</p> <p>Propuesta N° 1                      Reemplazo de Exacción para Programas Educativos y Operación</p> <p>La Junta Directiva del Distrito Escolar de Othello N° 147-163-55 adoptó la Resolución N° 26-002, concerniente a una propuesta para financiar programas educativos y gastos de operación. Esta propuesta financiaría las operaciones, incluyendo atletismo, consejeros vocacionales, personal de limpieza, mantenimiento, tecnología, seguridad, costos contractuales de personal certificado, currículo, eventos comunitarios y educación temprana, y le autorizaría al Distrito recaudar los siguientes impuestos excedentes, reemplazando la exacción que se vence, sobre todas las propiedades tasable dentro del Distrito:</p> <table border="1"> <thead> <tr> <th>Año de Colección</th> <th>Tasa Estimada de la Exacción/\$1,000 Valor Calculado</th> <th>Cantidad de Exacción</th> </tr> </thead> <tbody> <tr> <td>2027</td> <td>\$1.50</td> <td>\$4,185,335</td> </tr> <tr> <td>2028</td> <td>\$1.50</td> <td>\$4,603,868</td> </tr> <tr> <td>2029</td> <td>\$1.50</td> <td>\$5,064,255</td> </tr> <tr> <td>2030</td> <td>\$1.50</td> <td>\$5,570,680</td> </tr> </tbody> </table> <p>tal como se explica en la Resolución N° 26-002.                      ¿Debería ser aprobada esta propuesta?</p> <p><input type="radio"/> Levy Yes / Exacción Sí</p> <p><input type="radio"/> Levy No / Exacción No</p>	Estimated Levy Rate/\$1,000 Assessed			Collection Year	Value	Levy Amount	2027	\$1.50	\$4,185,335	2028	\$1.50	\$4,603,868	2029	\$1.50	\$5,064,255	2030	\$1.50	\$5,570,680	Año de Colección	Tasa Estimada de la Exacción/\$1,000 Valor Calculado	Cantidad de Exacción	2027	\$1.50	\$4,185,335	2028	\$1.50	\$4,603,868	2029	\$1.50	\$5,064,255	2030	\$1.50	\$5,570,680
Approximate Levy Rate/\$1000 Assessed																																																																													
Levy Collection Year	Value	Levy Amount																																																																											
2027	\$ 1.47	\$ 140,000																																																																											
2028	\$ 1.43	\$ 140,000																																																																											
Año de Colección de la Exacción	Tasa Aproximada de la Exacción/\$1000 Valor Calculado	Cantidad de Exacción																																																																											
2027	\$ 1.47	\$ 140,000																																																																											
2028	\$ 1.43	\$ 140,000																																																																											
Estimated Levy Rate/\$1,000 Assessed																																																																													
Collection Year	Value	Levy Amount																																																																											
2027	\$1.56	\$2,700,000																																																																											
2028	\$1.57	\$2,800,000																																																																											
Año de Colección	Tasa Estimada de la Exacción/\$1,000 Valor Calculado	Cantidad de Exacción																																																																											
2027	\$1.56	\$2,700,000																																																																											
2028	\$1.57	\$2,800,000																																																																											
Estimated Levy Rate/\$1,000 Assessed																																																																													
Collection Year	Value	Levy Amount																																																																											
2027	\$1.50	\$4,185,335																																																																											
2028	\$1.50	\$4,603,868																																																																											
2029	\$1.50	\$5,064,255																																																																											
2030	\$1.50	\$5,570,680																																																																											
Año de Colección	Tasa Estimada de la Exacción/\$1,000 Valor Calculado	Cantidad de Exacción																																																																											
2027	\$1.50	\$4,185,335																																																																											
2028	\$1.50	\$4,603,868																																																																											
2029	\$1.50	\$5,064,255																																																																											
2030	\$1.50	\$5,570,680																																																																											

Local Measure / Propuesta de Ley Local

**Pasco School District No. 1**  
 Distrito Escolar de Pasco N° 1

**Proposition No. 1**  
 Replacement of Expiring Educational Programs and Operation Levy

The Board of Directors of Pasco School District No. 1 adopted Resolution No. 1061, concerning a proposition to finance educational programs and operations. This proposition would authorize the District to meet the educational needs of its students by levying the following excess taxes, in place of an expiring levy, on all taxable property within the District, for essential educational programs and operation expenses not funded by the State of Washington:

Collection Year	Estimated Levy Rate/\$1,000 Assessed	Levy Amount
2027	\$2.17	\$35,500,000
2028	\$2.17	\$37,150,000
2029	\$2.17	\$39,375,000
2030	\$2.17	\$41,740,000

all as provided in Resolution No. 1061. Should this proposition be approved?

Propuesta N° 1  
 Reemplazo de Exacción que se Vence para Programas Educativos y Operación

La Junta Directiva del Distrito Escolar de Pasco N° 1 adoptó la Resolución N° 1061, concerniente a una propuesta para financiar los programas educativos y operaciones. Esta propuesta le autorizaría al Distrito cubrir las necesidades educativas de sus estudiantes por medio de la recaudación de los siguientes impuestos excedentes, reemplazando la exacción que se vence, sobre toda propiedad tasable dentro del Distrito, para cubrir los gastos esenciales de programas educativos y operaciones que no son financiados por el Estado de Washington:

Año de Colección	Tasa Estimada de la Exacción/\$1,000 Valor Calculado	Cantidad de Exacción
2027	\$2.17	\$35,500,000
2028	\$2.17	\$37,150,000
2029	\$2.17	\$39,375,000
2030	\$2.17	\$41,740,000

tal como se explica en la Resolución N° 1061. ¿Debería ser aprobada esta propuesta?

- Levy Yes / Exacción Sí
- Levy No / Exacción No

Local Measure / Propuesta de Ley Local

**Washtucna School District No. 109-43**  
 Distrito Escolar de Washtucna N° 109-43

**Proposition No. 1**  
 Replacement Educational Programs and Operation Levy

The Board of Directors of Washtucna School District No. 109-43 adopted Resolution No. 2025-01, concerning a proposition to finance educational programs and operation expenses. This proposition would authorize the District to levy the following excess taxes, replacing an expiring levy, on all taxable property within the District, for educational programs and operation expenses not funded by the State:

Collection Year	Estimated Levy Rate/\$1,000 Assessed	Levy Amount
2027	\$1.43	\$150,000
2028	\$1.43	\$150,000
2029	\$1.43	\$150,000
2030	\$1.43	\$150,000

all as provided in Resolution No. 2025-01 and subject to legal limits on levy rates and amounts at the time of levy. Should this proposition be approved?

Propuesta N° 1  
 Reemplazo de Exacción para Programas Educativos y Operación

La Junta Directiva del Distrito Escolar de Washtucna N° 109-43 adoptó la Resolución N° 2025-01, concerniente a una propuesta para financiar programas educativos y gastos de operación. Esta propuesta le autorizaría al Distrito la recaudación de los siguientes impuestos excedentes, reemplazando la exacción que se vence, sobre toda propiedad tasable dentro del Distrito, para financiar programas educativos y gastos de operación que no son cubiertos por el Estado:

Año de Colección	Tasa Estimada de la Exacción/\$1,000 Valor Calculado	Cantidad de Exacción
2027	\$1.43	\$150,000
2028	\$1.43	\$150,000
2029	\$1.43	\$150,000
2030	\$1.43	\$150,000

tal como se explica en la Resolución N°. 2025-01 y sujeta a los límites legales sobre tasas y montos de recaudación vigentes al momento de la exacción. ¿Debería ser aprobada esta propuesta?

- Levy Yes / Exacción Sí
- Levy No / Exacción No

Local Measure / Propuesta de Ley Local

**City of Pasco**  
 Ciudad de Pasco

**Proposition No.1**  
 Annexation into the Mid-Columbia Library District

Shall the City of Pasco be Annexed to and be a Part of Mid-Columbia Library District?

Propuesta N° 1  
 Anexión al Distrito de Bibliotecas Mid-Columbia  
 ¿Debería la Ciudad de Pasco Anexarse y formar Parte del Distrito de Bibliotecas Mid-Columbia?

- Yes / Sí
- No / No

